

PLAN DE SITUATION



MISE A DISPOSITION DE TERRAIN

COMMUNE: GOURIN

ADRESSE: ZI de Stang Blei

LIEU-DIT: STANG BLEI

POSTE: Poste EDF PSSA 250kva
STANG BLEI - 56066PXXXX

F.P.T.: DB27/090758

PLAN DE MASSE: ECHELLE 1:200

Envoyé en préfecture le 14/12/2022
Reçu en préfecture le 14/12/2022
Affiché le 14/12/2022
ID : 056-215600669-20221205-20220512_10B-DE

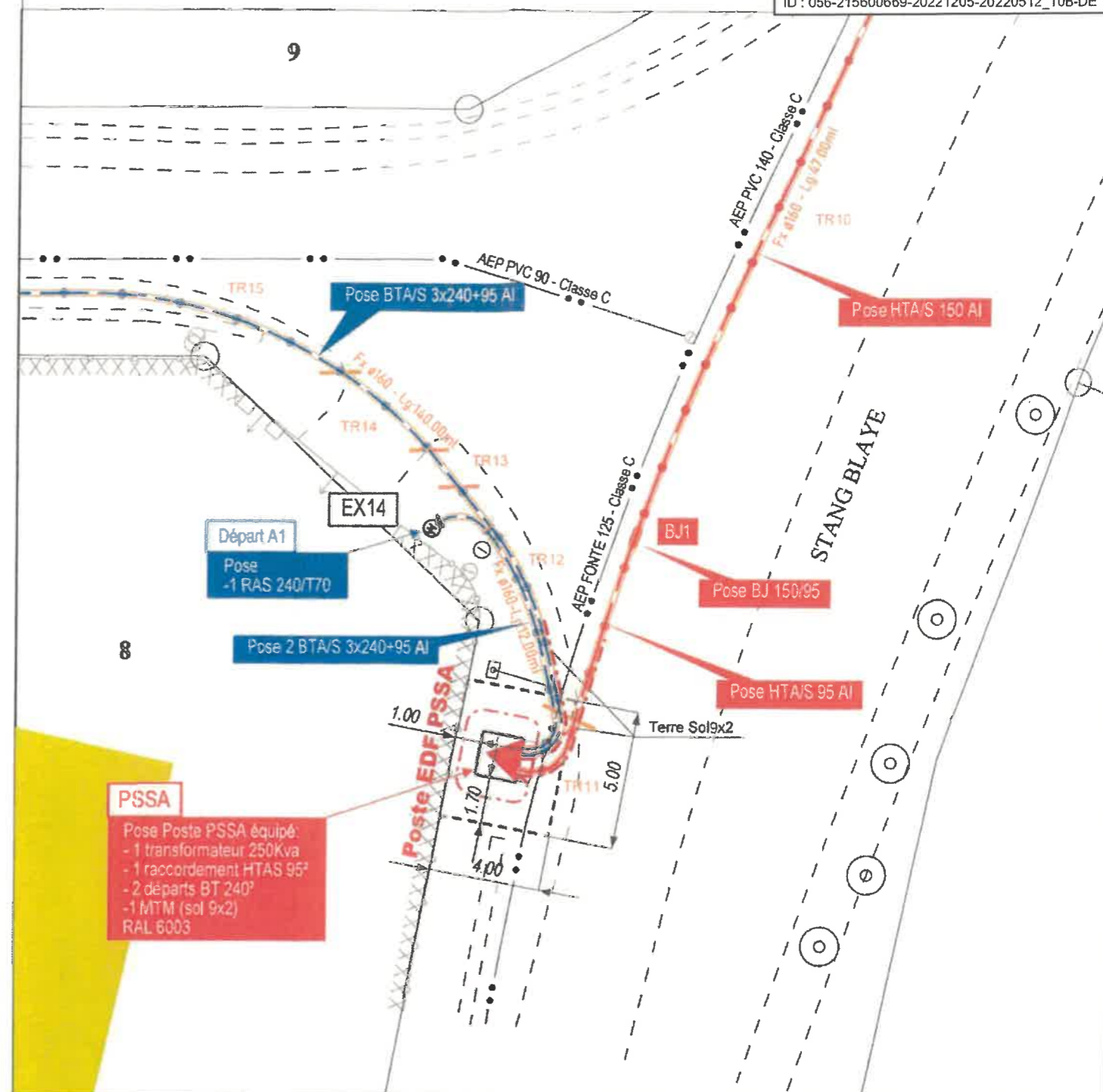

Section cadastrale: ZR

Parcelle cadastrale: XXX

Surface Batie: 2.72 M²

PRESIDENT DU SYNDICAT

PROPRIETAIRE

Lieu: Date:

Lieu: Gourin Date: 08/12/2022

Signatures



de Navre,
[Signature]
Hervé LE FLOC'H.